

Haus 2

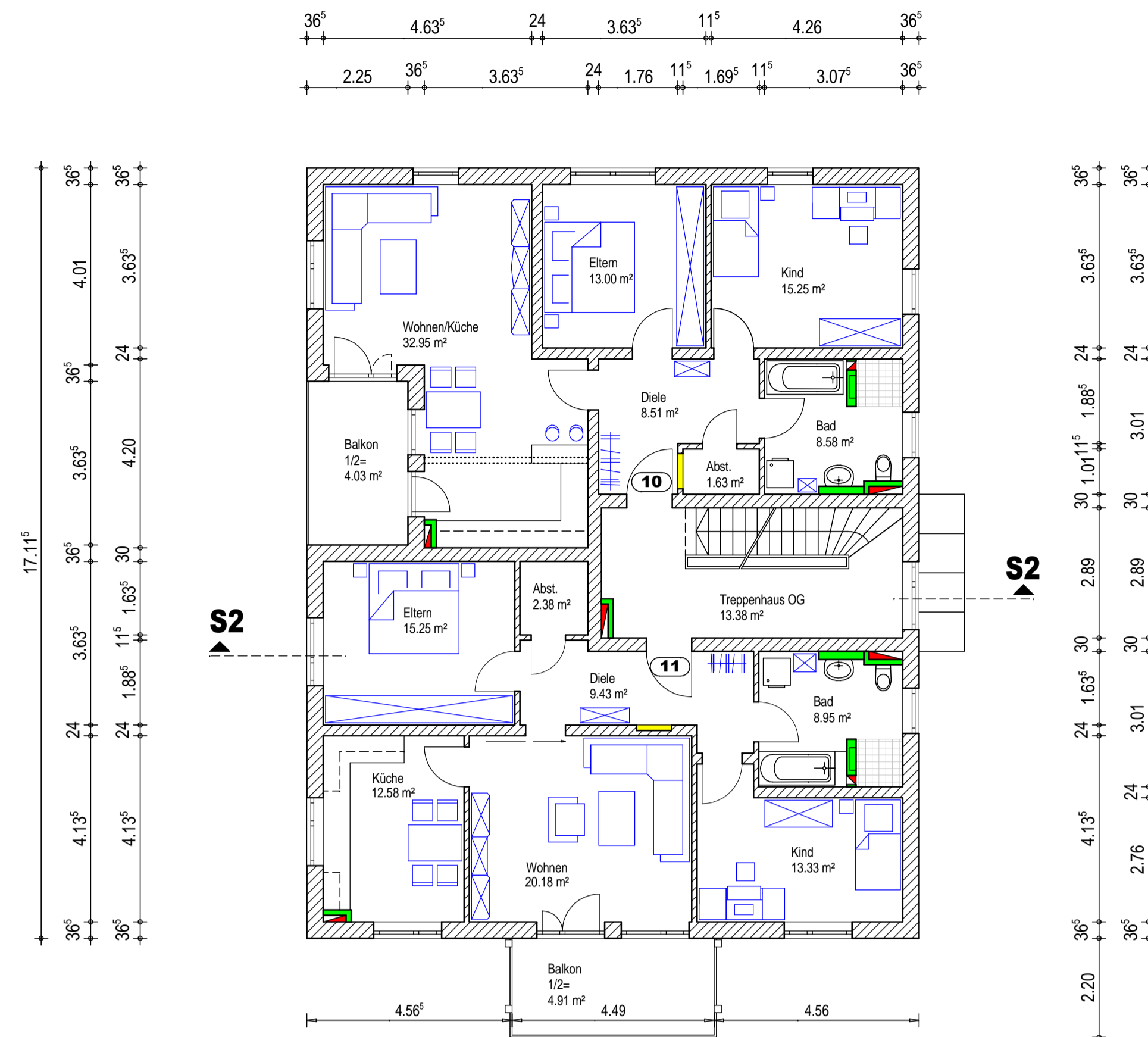

OBERGESCHOSS

Haus 1

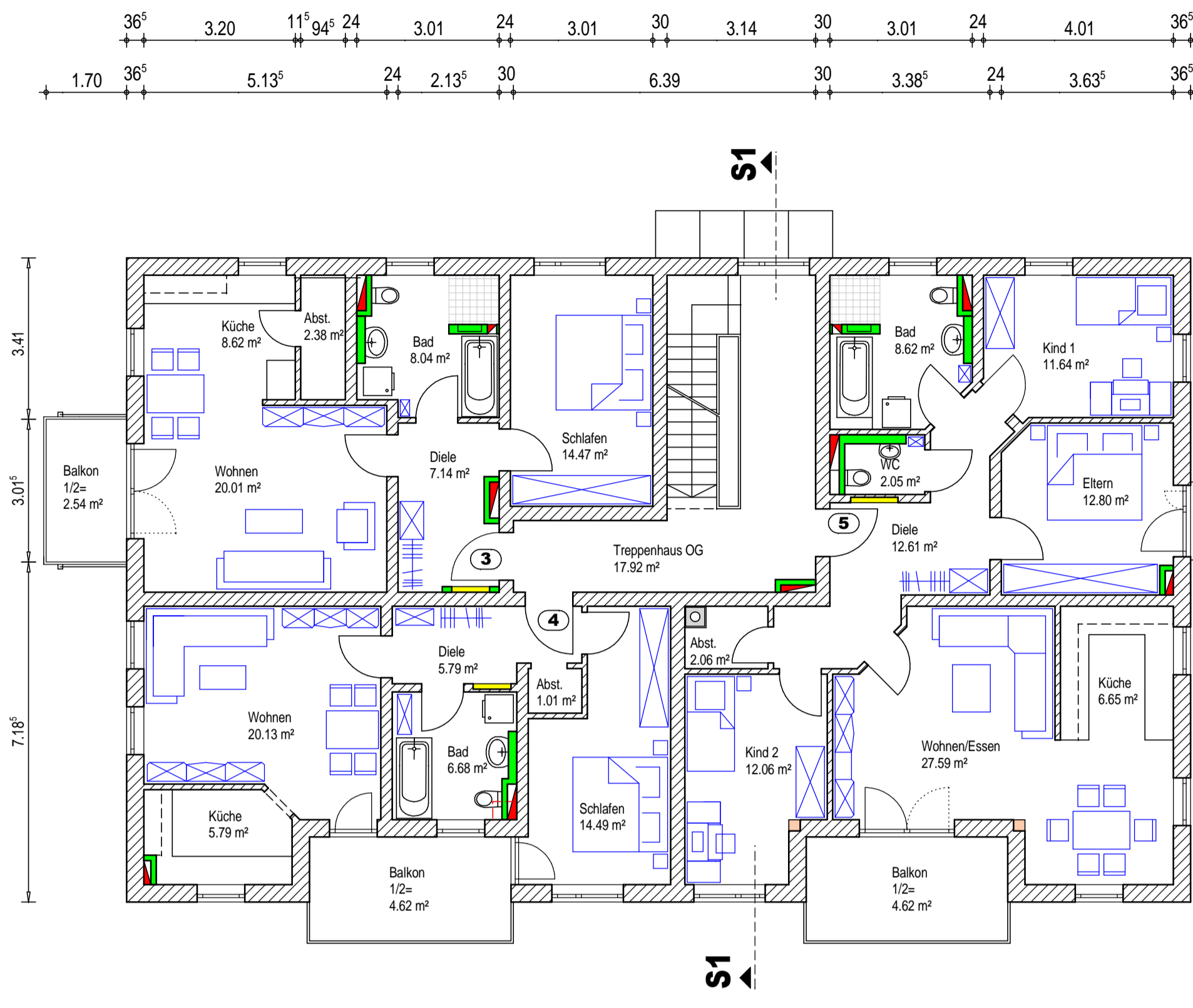

OBERGESCHOSS

Haus 2

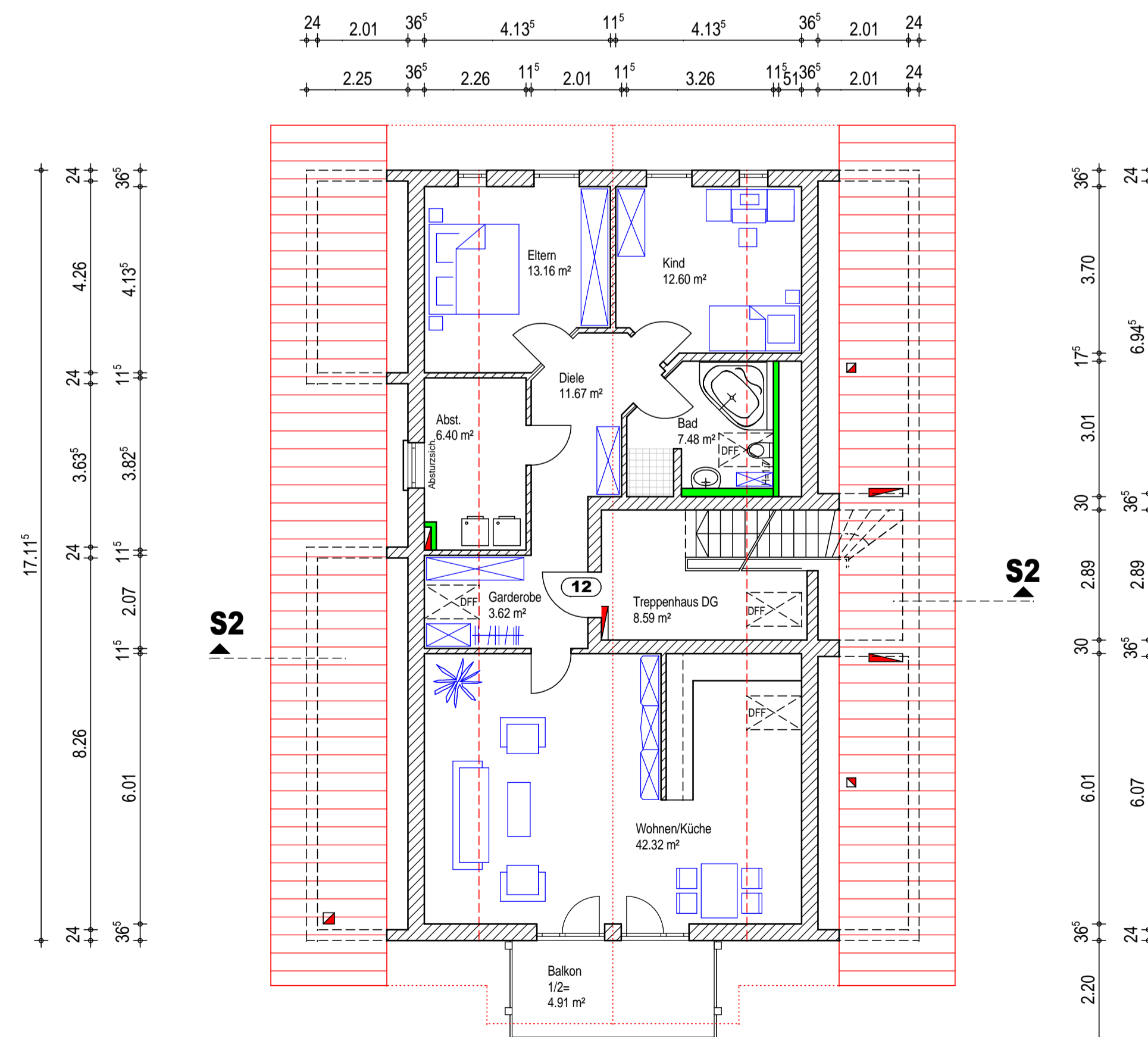

DACHGESCHOSS

Haus 1

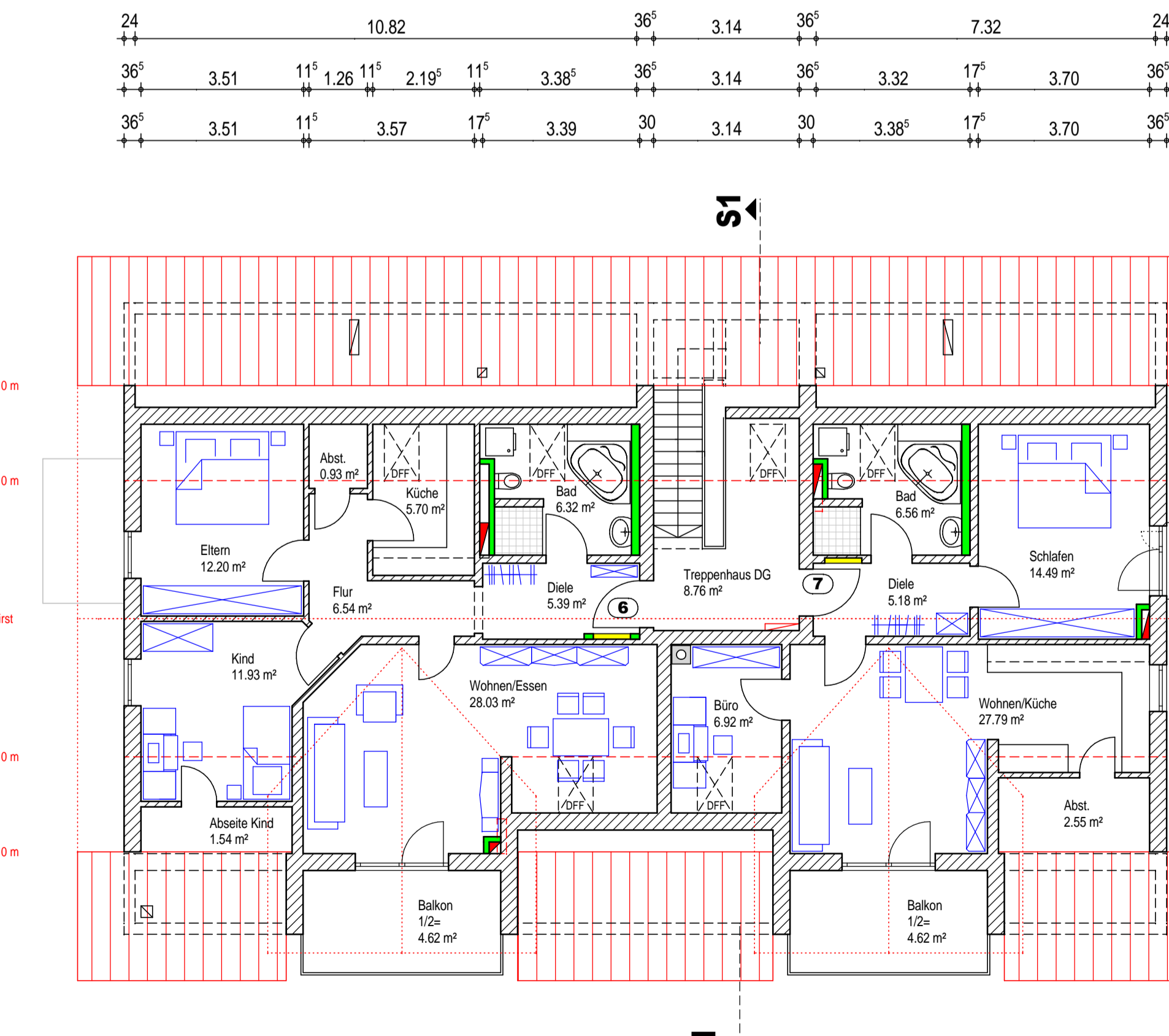

DACHGESCHOSS

Neubau einer Wohnanlage mit Tiefgarage und Stellplätzen Hochplattenstr. 2+4, Marquartstein Fl.St. 393

GRUNDRISS OBERGESCHOSS M 1:100
GRUNDRISS DACHGESCHOSS M 1:100

Bauherr:
Neue Heimat e.G.
GF: Gerhard Hofer
Dr. Albert-Frank-Straße 4
83308 Trostberg

Nachbarn
Fl.Nr. 393/1 Eigentümergeinschaft "Hochplattenstraße 2a" (siehe Anlage)
Fl.Nr. 393/2 Heinrich und Magdalena Ermemann, Bahnhofstraße 7a, 82166 Gräfelfing
Fl.Nr. 393/3 Cornelia Vetter, Seelgasse 60, 85570 Markt Schwaben
Fl.Nr. 395 Heinrich und Magdalena Ermemann, Bahnhofstraße 7a, 82166 Gräfelfing
Fl.Nr. 405/11 Michael und Annemarie Steffl, Samerweg 7, 83224 Grassau

Entwurfsverfasserin:
ARCH. UTE WEILER-HEYERS
WIESENLEITE 14B, 83308 TROSTBERG
TEL 08621/63446 FAX 08621/64194